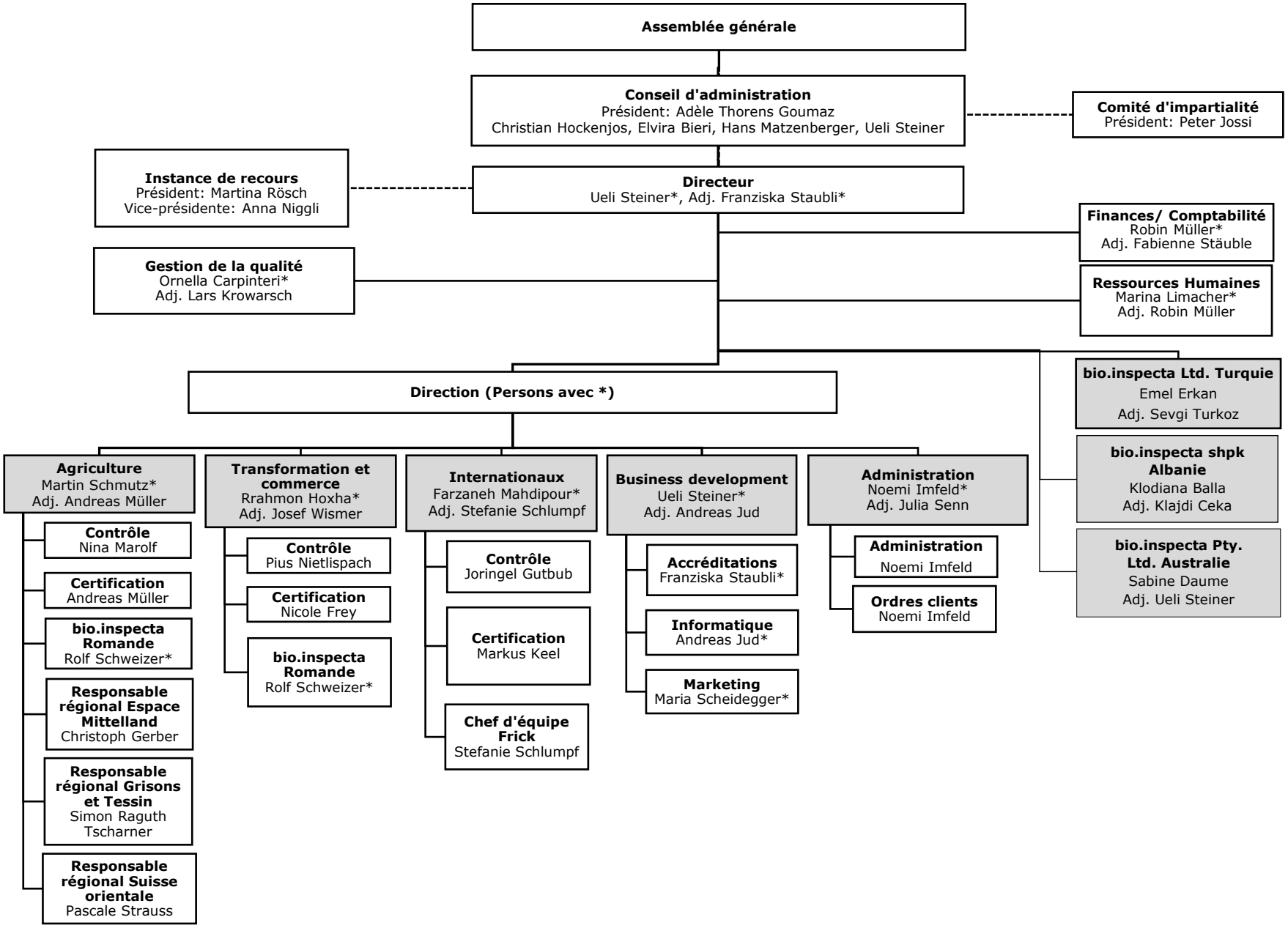
Assemblée générale
Conseil d'administration
Président: Adèle Thorens Goumaz
Christian Hockenjos, Elvira Bieri, Hans Matzenberger, Ueli Steiner
Comité d'impartialité
Président: Peter Jossi
Instance de recours
Président: Martina Rösch
Vice-présidente: Anna Niggli
Directeur
Ueli Steiner*, Adj. Franziska Staubli*
Finances/ Comptabilité
Robin Müller*
Adj. Fabienne Stäuble
Gestion de la qualité
Ornella Carpinteri*
Adj. Lars Krowarsch
Ressources Humaines
Marina Limacher*
Adj. Robin Müller
Direction (Persons avec *)
bio.inspecta Ltd. Turquie
Emel Erkan
Adj. Sevgi Turkoz
bio.inspecta shpk Albanie
Klodiana Balla
Adj. Klajdi Ceka
bio.inspecta Pty. Ltd. Australie
Sabine Daume
Adj. Ueli Steiner
Agriculture
Martin Schmutz*
Adj. Andreas Müller
Contrôle
Nina Marolf
Certification
Andreas Müller
bio.inspecta Romande
Rolf Schweizer*
Responsable régional Espace Mittelland
Christoph Gerber
Responsable régional Grisons et Tessin
Simon Raguth Tscharner
Responsable régional Suisse orientale
Pascale Strauss
Transformation et commerce
Rrahmon Hoxha*
Adj. Josef Wismer
Contrôle
Pius Nietlispach
Certification
Nicole Frey
bio.inspecta Romande
Rolf Schweizer*
Internationaux
Farzaneh Mahdipour*
Adj. Stefanie Schlumpf
Contrôle
Joringel Gutbub
Certification
Markus Keel
Chef d'équipe Frick
Stefanie Schlumpf
Business development
Ueli Steiner*
Adj. Andreas Jud
Accréditations
Franziska Staubli*
Informatique
Andreas Jud*
Marketing
Maria Scheidegger*
Administration
Noemi Imfeld*
Adj. Julia Senn
Administration
Noemi Imfeld
Ordres clients
Noemi Imfeld