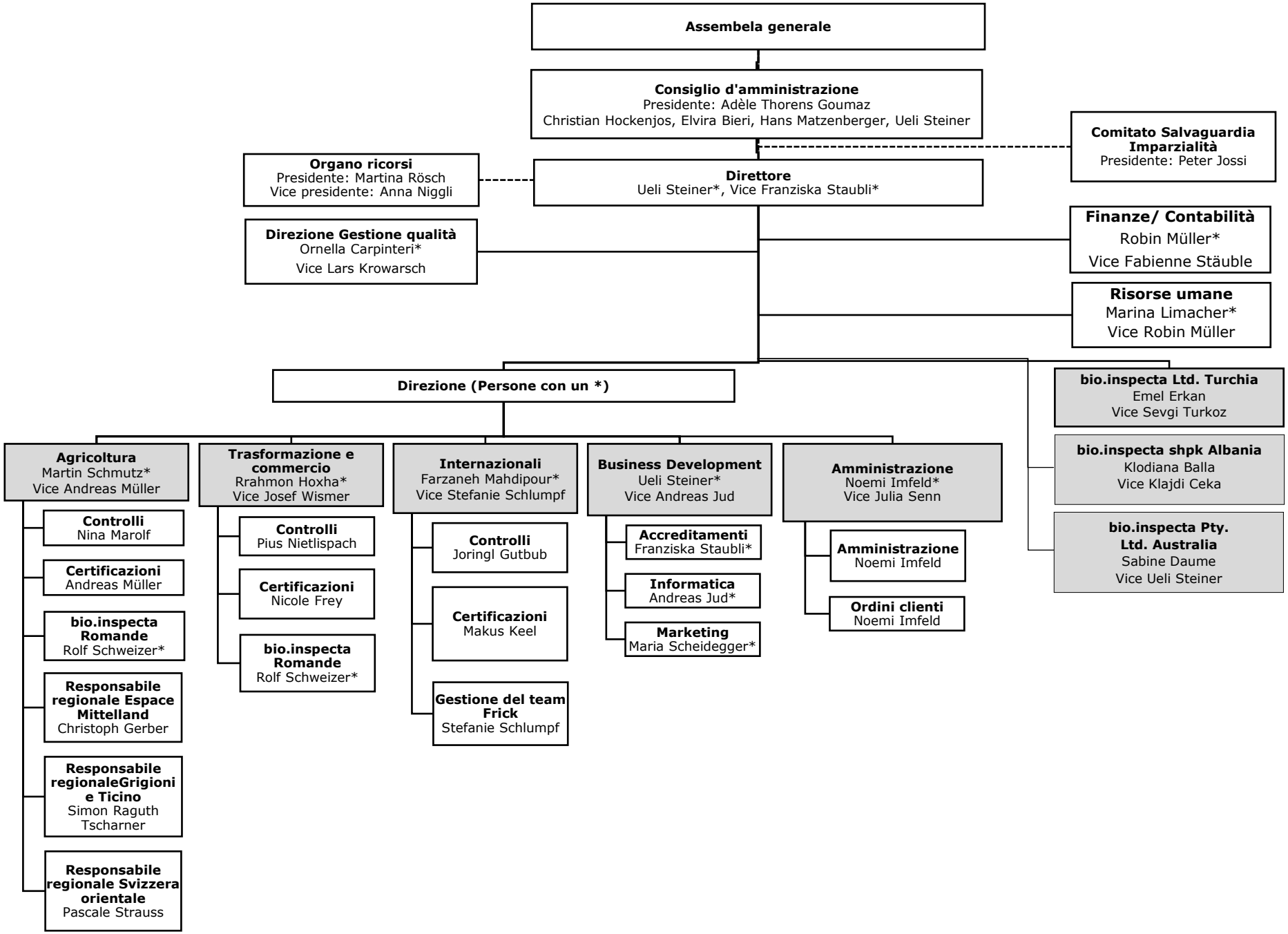
Assembela generale
Consiglio d'amministrazione
Presidente: Adèle Thorens Goumaz
Christian Hockenjos, Elvira Bieri, Hans Matzenberger, Ueli Steiner
Comitato Salvaguardia Imparzialità
Presidente: Peter Jossi
Organo ricorsi
Presidente: Martina Rösch
Vice presidente: Anna Niggli
Direttore
Ueli Steiner*, Vice Franziska Staubli*
Direzione Gestione qualità
Ornella Carpinteri*
Vice Lars Krowarsch
Finanze/ Contabilità
Robin Müller*
Vice Fabienne Stäuble
Risorse umane
Marina Limacher*
Vice Robin Müller
Direzione (Persone con un *)
bio.inspecta Ltd. Turchia
Emel Erkan
Vice Sevgi Turkoz
bio.inspecta shpk Albania
Klodiana Balla
Vice Klajdi Ceka
bio.inspecta Pty. Ltd. Australia
Sabine Daume
Vice Ueli Steiner
Agricoltura
Martin Schmutz*
Vice Andreas Müller
Controlli
Nina Marolf
Certificazioni
Andreas Müller
bio.inspecta Romande
Rolf Schweizer*
Responsabile regionale Espace Mittelland
Christoph Gerber
Responsabile regionaleGrigioni e Ticino
Simon Raguth Tscharner
Responsabile regionale Svizzera orientale
Pascale Strauss
Trasformazione e commercio
Rrahmon Hoxha*
Vice Josef Wismer
Controlli
Pius Nietlispach
Certificazioni
Nicole Frey
bio.inspecta Romande
Rolf Schweizer*
Internazionali
Farzaneh Mahdipour*
Vice Stefanie Schlumpf
Controlli
Joringl Gutbub
Certificazioni
Makus Keel
Gestione del team Frick
Stefanie Schlumpf
Business Development
Ueli Steiner*
Vice Andreas Jud
Accreditamenti
Franziska Staubli*
Informatica
Andreas Jud*
Marketing
Maria Scheidegger*
Amministrazione
Noemi Imfeld*
Vice Julia Senn
Amministrazione
Noemi Imfeld
Ordini clienti
Noemi Imfeld