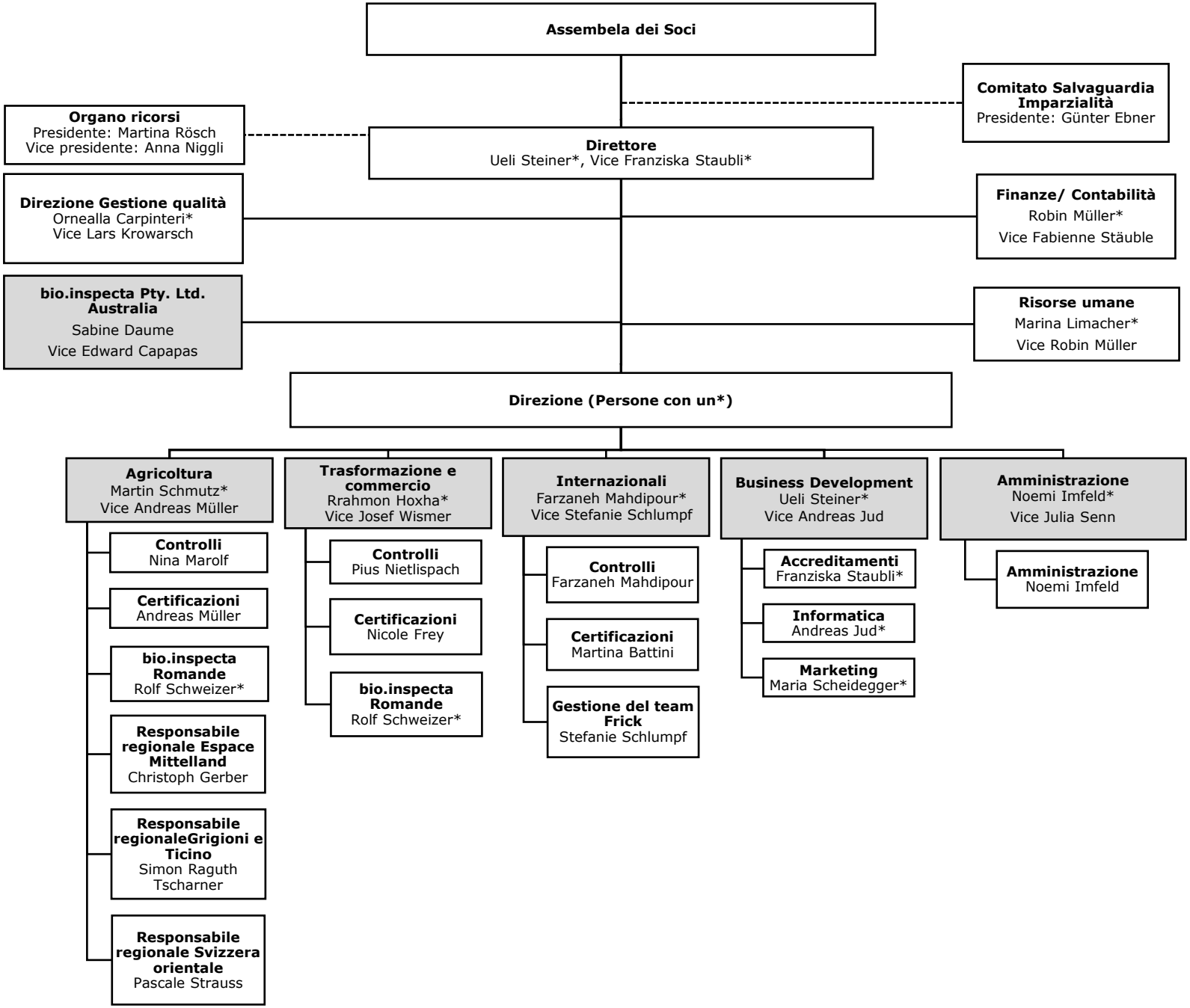
Assembela dei Soci
Comitato Salvaguardia Imparzialità
Presidente: Günter Ebner
Organo ricorsi
Presidente: Martina Rösch
Vice presidente: Anna Niggli
Direttore
Ueli Steiner*, Vice Franziska Staubli*
Direzione Gestione qualità
Ornealla Carpinteri*
Vice Lars Krowarsch
Finanze/ Contabilità
Robin Müller*
Vice Fabienne Stäuble
bio.inspecta Pty. Ltd. Australia
Sabine Daume
Vice Edward Capapas
Risorse umane
Marina Limacher*
Vice Robin Müller
Direzione (Persone con un*)
Agricoltura
Martin Schmutz*
Vice Andreas Müller
Controlli
Nina Marolf
Certificazioni
Andreas Müller
bio.inspecta Romande
Rolf Schweizer*
Responsabile regionale Espace Mittelland
Christoph Gerber
Responsabile regionaleGrigioni e Ticino
Simon Raguth Tscharner
Responsabile regionale Svizzera orientale
Pascale Strauss
Trasformazione e commercio
Rrahmon Hoxha*
Vice Josef Wismer
Controlli
Pius Nietlispach
Certificazioni
Nicole Frey
bio.inspecta Romande
Rolf Schweizer*
Internazionali
Farzaneh Mahdipour*
Vice Stefanie Schlumpf
Controlli
Farzaneh Mahdipour
Certificazioni
Martina Battini
Gestione del team Frick
Stefanie Schlumpf
Business Development
Ueli Steiner*
Vice Andreas Jud
Accreditamenti
Franziska Staubli*
Informatica
Andreas Jud*
Marketing
Maria Scheidegger*
Amministrazione
Noemi Imfeld*
Vice Julia Senn
Amministrazione
Noemi Imfeld