



Symposium Bio 2018: Klasse und Masse

Wie schafft die Biobranche quantitatives Wachstum ohne Qualitätsverlust?

Datum

Donnerstag, 29. November 2018, 8.30 – 16.00 Uhr

Ort

Kursaal Bern, Kornhausstrasse 3, 3013 Bern

Sehr geehrte Damen und Herren

Der Biomarkt wächst: Innert zehn Jahren hat sich der Absatz von Bioprodukten in der Schweiz auf 2,7 Milliarden Franken verdoppelt. Das entspricht einem jährlichen Wachstum von über 7 Prozent seit 2007. Soll es in diesem Tempo weitergehen? Kann die Biobranche den hohen Qualitätsstandard sicherstellen? Wie gross ist der Druck, Abstriche zu machen? Die Biobranche muss Farbe bekennen, will sie auch in Zukunft glaubwürdig bleiben.

Vertreterinnen und Vertreter aus Produktion, Verarbeitung und Handel legen in Input-Referaten dar, wo sie im Spannungsfeld von Klasse und Masse die Prioritäten setzen. Sie als Teilnehmerinnen und Teilnehmer können ihre Meinungen laufend einbringen. Die Inputs aus dem Plenum fliessen in die Podiumsdiskussion am Schluss der Tagung ein.

Ausserdem: Die EU hat eine neue Bio-Basisverordnung verabschiedet. Ein Experte aus der EU und eine Expertin aus dem Bundesamt für Landwirtschaft BLW stellen die neue Verordnung vor und beleuchten deren Auswirkungen für die Biobranche je aus der Sicht der EU und der Schweiz.

Wir freuen uns auf Sie und grüssen herzlich

| | | | | | |
|--------------|------------|--------------|------------|--------|---------|
| Philippe | Markus | Sabine Würth | Bettina | Regula | Niklaus |
| Schärer | Johann | Lukas | Holenstein | Bickel | Iten |
| | | Inderfurth | | | |
| bio.inspecta | bionetz.ch | Bio Suisse | Demeter | FiBL | IG Bio |

Programm Donnerstag, 29. November 2018

| | | |
|-------------------|--|---|
| 8.30 – 9.00 Uhr | Registrierung und Willkommenskaffee | |
| 9.00 – 9.20 Uhr | Begrüssung und Einstieg | Nina Havel |
| 9.20 – 9.40 Uhr | Biobarometer Schweiz: Was bewegt Konsumenten und Konsumentinnen dazu, Bio zu kaufen? | Dr. Hanna Stolz, FiBL |
| 9.40 – 10.10 Uhr | Landwirtschaft Können die Produzenten mit der Nachfrage Schritt halten? | Dr. Adrian Müller, FiBL Urs Brändli, Bio Suisse |
| 10.10 – 10.45 Uhr | Pause | |
| 10.45 – 11.45 Uhr | Verarbeitung Wie Bio können verarbeitete Produkte überhaupt sein? | Martin Schmitz, Ueli-Hof Niklaus Iten, bio-familia AG / IG Bio Dirk Sylvester / Daniel Kammerer, Hilcona AG |
| 11.45– 12.25 Uhr | Neue EU-Bio-Verordnung : Welche Neuerungen bringt der Basistext? | Dr. Alexander Beck, AöL Priska Dittrich, BLW |
| 12.25 – 14.00 Uhr | Mittagessen (mit Einführung!) | |
| 14.00 – 14.45 Uhr | Handel Bio: Geschäft oder Bekenntnis? | Philippe Wyss, Coop Thomas Paroubek, MGB Elin Braun, Chornlade Zürich Vertreterin, Frischlinge Zürich |
| 14.45 – 15.45 Uhr | Podiumsgespräch unter Leitung von Nina Havel | Philippe Wyss, Coop Niklaus Iten, IG Bio Jürg Schenkel, Bio Suisse Ueli Hurter, Demeter Regula Bickel, FiBL |
| 15.45 – 16.00 Uhr | Schlusswort und Fazit | Nina Havel |
| 16.00 | Ende der Tagung | |

Programmänderungen vorbehalten

Referentinnen und Referenten

- Dr. Hanna Stolz, Expertin für Konsumentenfragen FiBL, Frick
- Dr. Adrian Müller, Experte für nachhaltige Ernährungssysteme FiBL, Frick
- Urs Brändli, Präsident Bio Suisse, Basel
- Martin Schmitz, Geschäftsleiter Ueli-Hof, Ebikon
- Niklaus Iten, Leiter Qualitätsmanagement bio-familia AG / Präsident IG Bio
- Daniel Kammerer, Leiter Qualitätssicherung Hilcona AG
- Dirk Sylvester, Leiter Kompetenz-Center Mahlzeiten Hilcona AG, Liechtenstein
- Dr. Alex Beck, Geschäftsführer, Assoziation ökologischer Lebensmittelhersteller (AÖL), Deutschland
- Priska Dittrich, Fachbereich Qualitäts- und Absatzförderung Bundesamt für Landwirtschaft (BLW), Bern
- Philippe Wyss, Stv. Vorsitzender der Geschäftsleitung Coop, Basel
- Thomas Paroubek, Leiter Direktion Nachhaltigkeit & Qualitätsmanagement, Migros-Genossenschafts-Bund (MGB), Zürich
- Elin Braun, Geschäftsleiterin Chornlade Zürich
- Vertreterin der Frischlinge Zürich
- Jürg Schenkel, Leiter Marketing Bio Suisse, Basel
- Ueli Hurter, Co-Leitung der Sektion für Landwirtschaft (Goetheanum), Betriebsleiter des Demeter-Hofs Ferme de L'Aubier, Rochefort
- Dr. Regula Bickel, Expertin für Lebensmittelqualität FiBL, Frick

Moderation

Nina Havel, Event-Moderatorin im In- und Ausland

Kosten

(Die Kurskosten verstehen sich inkl. Unterlagen und Verpflegung)

- | | | |
|--|-----|-------|
| • Frühbuchertarif bis 31. August 2018: | Fr. | 250.— |
| • Normaltarif ab 01. September 2018: | Fr. | 300.— |

Anmeldung, Anmeldefrist: 19. November 2018

Per Post oder Fax mit dem beiliegenden Anmeldetalon oder online über anmeldeservice.fibl.org

Anmeldebedingungen: Bei Abmeldungen bis 5 Tage vor Kursbeginn erheben wir eine Bearbeitungsgebühr von Fr. 40. -. Erscheint ein/e Kursteilnehmer/in nicht, ohne sich vorgängig abgemeldet zu haben, werden die vollen Kurskosten verrechnet.

Anreise zum Kursaal, Bern

| Anreise ÖV | | | Rückreise | | | |
|------------|---------|---------|-----------|-------|--------------|-------|
| Zürich | ab 7.03 | an 8.24 | Bern ab | 16.11 | Zürich an | 17.10 |
| Basel | ab 7.04 | an 8.21 | Bern ab | 16.36 | Basel an | 17.29 |
| Solothurn | ab 7.34 | an 8.11 | Bern ab | 16.35 | Solothurn an | 17.12 |
| Biel | ab 7.52 | an 8.17 | Bern ab | 16.30 | Biel an | 17.05 |
| Neuenburg | ab 7.32 | an 8.07 | Bern ab | 16.34 | Neuenburg an | 17.25 |

Anreise PW

- Autobahnausfahrt «Bern-Wankdorf»,
- geradeaus Richtung «Zentrum» –Papiermühlestrasse
- rechts einspuren, an der 3. Kreuzung rechts in die Viktoriastrasse abbiegen (Hotel Allegro/Kursaal sind angeschrieben)
- am Viktoriaplatz links in die Kornhausstrasse abbiegen
- Das Hotel Allegro/Kursaal befindet sich auf der rechten Seite
- Die Parkgebühr für 24 Stunden Parking beträgt CHF 26.–

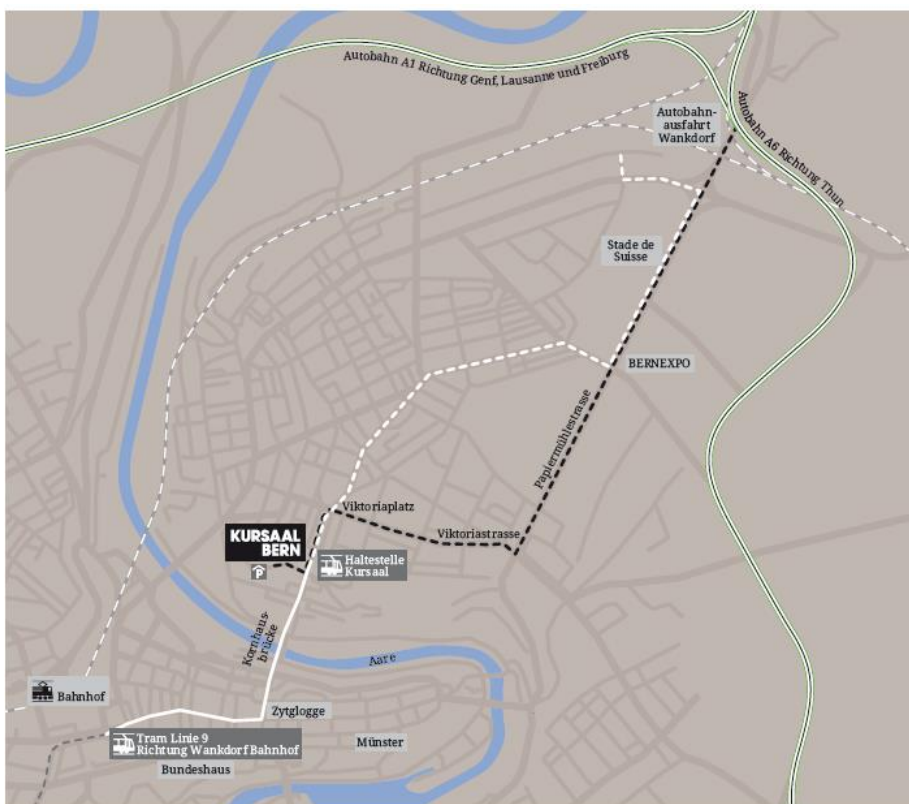

Anmeldung für das Bio-Symposium vom 29.11.2018

| | | | |
|---------------|--|-----|--|
| Name, Vorname | | | |
| Institution | | | |
| Adresse | | | |
| PLZ, Ort | | | |
| Telefon | | Fax | |
| E-Mail | | | |

Anmeldung für das Mittagessen: Fleisch vegetarisch kein Essen

Ich melde mich hiermit an und erkläre mich mit den Anmeldebedingungen einverstanden.

Datum und Unterschrift: _____

Auskunft, Anmeldung

FiBL Kurssekretariat, Stefanie Leu
Ackerstrasse 113 / Postfach 219
CH-5070 Frick
Tel. +41 62 865 72 74, Fax +41 62 865 72 73
kurse@fibl.org, www.fibl.org
anmeldeservice.fibl.org

Wer den Kurs nicht besuchen kann, hat die Möglichkeit, beim Kurssekretariat die Kursunterlagen zu beziehen (gegen Rechnung, Fr. 10. – bis Fr. 20. –, je nach Umfang).