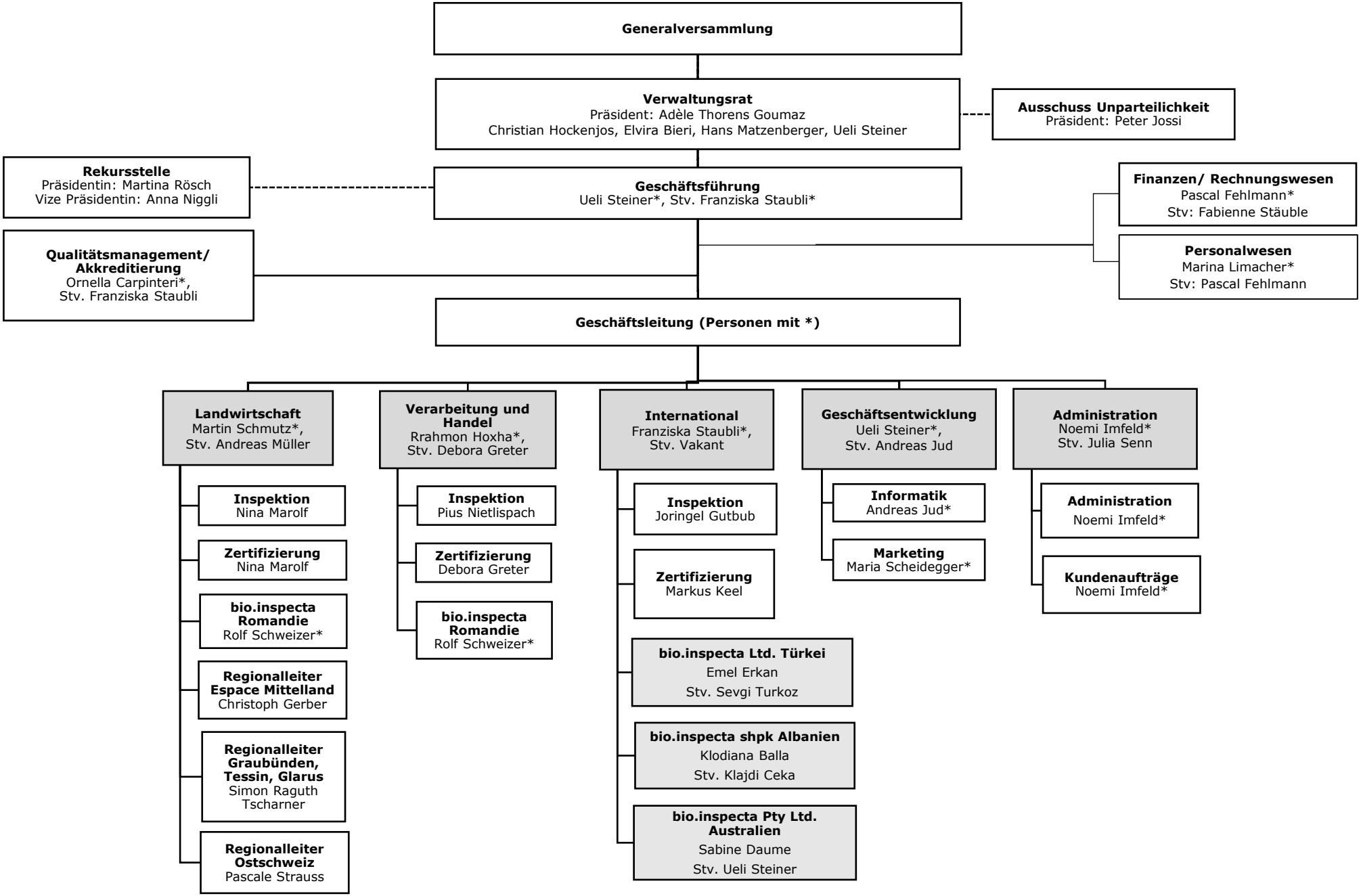
Generalversammlung
Verwaltungsrat
Präsident: Adèle Thorens Goumaz
Christian Hockenjos, Elvira Bieri, Hans Matzenberger, Ueli Steiner
Ausschuss Unparteilichkeit
Präsident: Peter Jossi
Rekursstelle
Präsidentin: Martina Rösch
Vize Präsidentin: Anna Niggli
Geschäftsführung
Ueli Steiner*, Stv. Franziska Staubli*
Finanzen/ Rechnungswesen
Pascal Fehlmann*
Stv: Fabienne Stäuble
Personalwesen
Marina Limacher*
Stv: Pascal Fehlmann
Qualitätsmanagement/ Akkreditierung
Ornella Carpinteri*,
Stv. Franziska Staubli
Geschäftsleitung (Personen mit *)
Landwirtschaft
Martin Schmutz*,
Stv. Andreas Müller
Inspektion
Nina Marolf
Zertifizierung
Nina Marolf
bio.inspecta Romandie
Rolf Schweizer*
Regionalleiter Espace Mittelland
Christoph Gerber
Regionalleiter Graubünden, Tessin, Glarus
Simon Raguth Tscharner
Regionalleiter Ostschweiz
Pascale Strauss
Verarbeitung und Handel
Rrahmon Hoxha*,
Stv. Debora Greter
Inspektion
Pius Nietlispach
Zertifizierung
Debora Greter
bio.inspecta Romandie
Rolf Schweizer*
International
Franziska Staubli*,
Stv. Vakant
Inspektion
Joringel Gutbub
Zertifizierung
Markus Keel
bio.inspecta Ltd. Türkei
Emel Erkan
Stv. Sevgi Turkoz
bio.inspecta shpk Albanien
Klodiana Balla
Stv. Klajdi Ceka
bio.inspecta Pty Ltd. Australien
Sabine Daume
Stv. Ueli Steiner
Geschäftsentwicklung
Ueli Steiner*,
Stv. Andreas Jud
Informatik
Andreas Jud*
Marketing
Maria Scheidegger*
Administration
Noemi Imfeld*
Stv. Julia Senn
Administration
Noemi Imfeld*
Kundenaufträge
Noemi Imfeld*