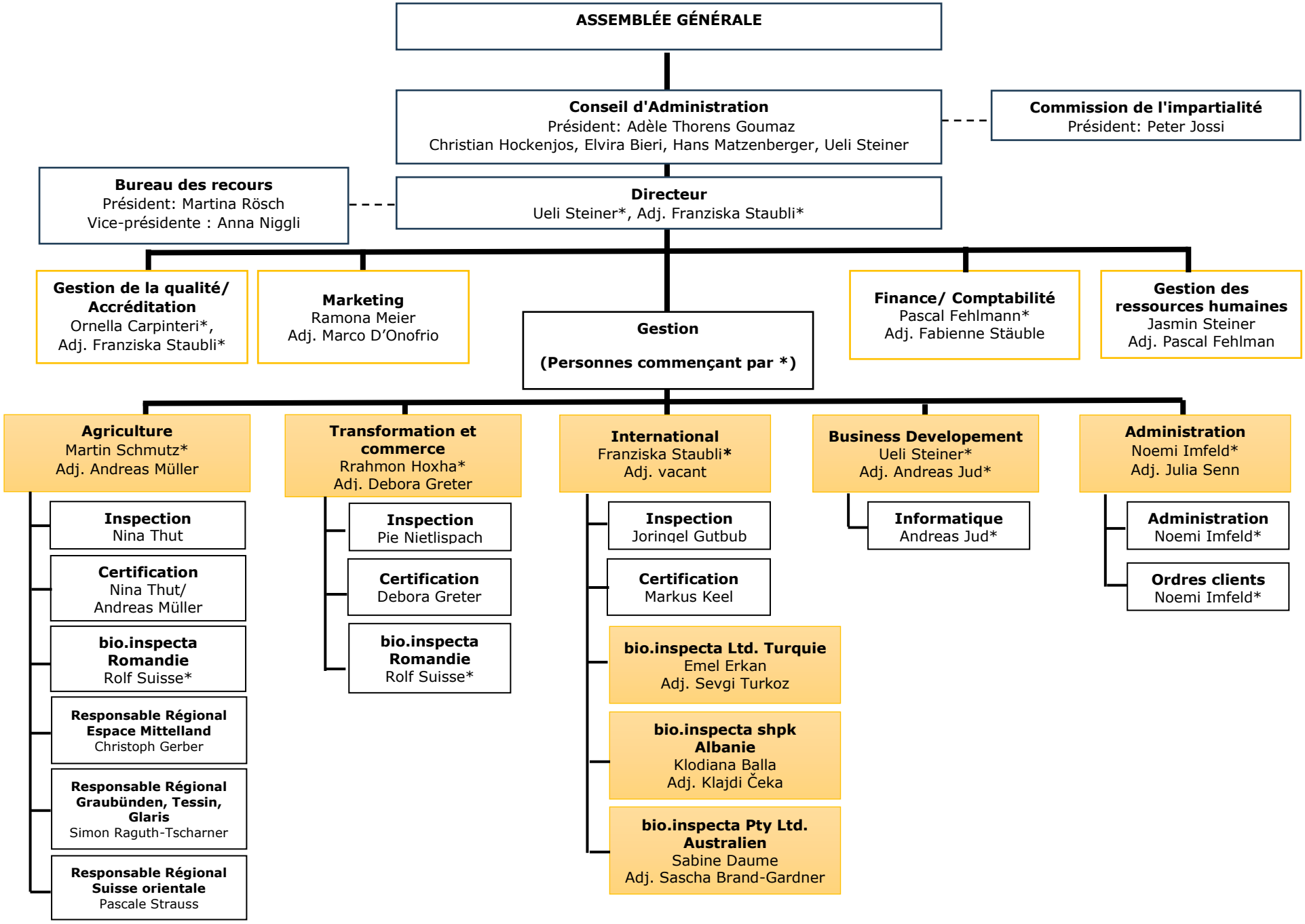
ASSEMBLÉE GÉNÉRALE
Conseil d'Administration
Président: Adèle Thorens Goumaz
Christian Hockenjos, Elvira Bieri, Hans Matzenberger, Ueli Steiner
Commission de l'impartialité
Président: Peter Jossi
Bureau des recours
Président: Martina Rösch
Vice-présidente : Anna Niggli
Directeur
Ueli Steiner*, Adj. Franziska Staubli*
Gestion de la qualité/ Accréditation
Ornella Carpinteri*, Adj. Franziska Staubli*
Marketing
Ramona Meier
Adj. Marco D'Onofrio
Gestion
(Personnes commençant par *)
Finance/ Comptabilité
Pascal Fehlmann*
Adj. Fabienne Stäuble
Gestion des ressources humaines
Jasmin Steiner
Adj. Pascal Fehlman
Agriculture
Martin Schmutz*
Adj. Andreas Müller
Inspection
Nina Thut
Certification
Nina Thut/ Andreas Müller
bio.inspecta Romandie
Rolf Suisse*
Responsable Régional Espace Mittelland
Christoph Gerber
Responsable Régional Graubünden, Tessin, Glaris
Simon Raguth-Tscharner
Responsable Régional Suisse orientale
Pascale Strauss
Transformation et commerce
Rrahmon Hoxha*
Adj. Debora Greter
Inspection
Pie Nietlispach
Certification
Debora Greter
bio.inspecta Romandie
Rolf Suisse*
International
Franziska Staubli*
Adj. vacant
Inspection
Joringel Gutbub
Certification
Markus Keel
bio.inspecta Ltd. Turquie
Emel Erkan
Adj. Sevgi Turkoz
bio.inspecta shpk Albanie
Klodiana Balla
Adj. Klajdi Čeka
bio.inspecta Pty Ltd. Australien
Sabine Daume
Adj. Sascha Brand-Gardner
Business Developement
Ueli Steiner*
Adj. Andreas Jud*
Informatique
Andreas Jud*
Administration
Noemi Imfeld*
Adj. Julia Senn
Administration
Noemi Imfeld*
Ordres clients
Noemi Imfeld*