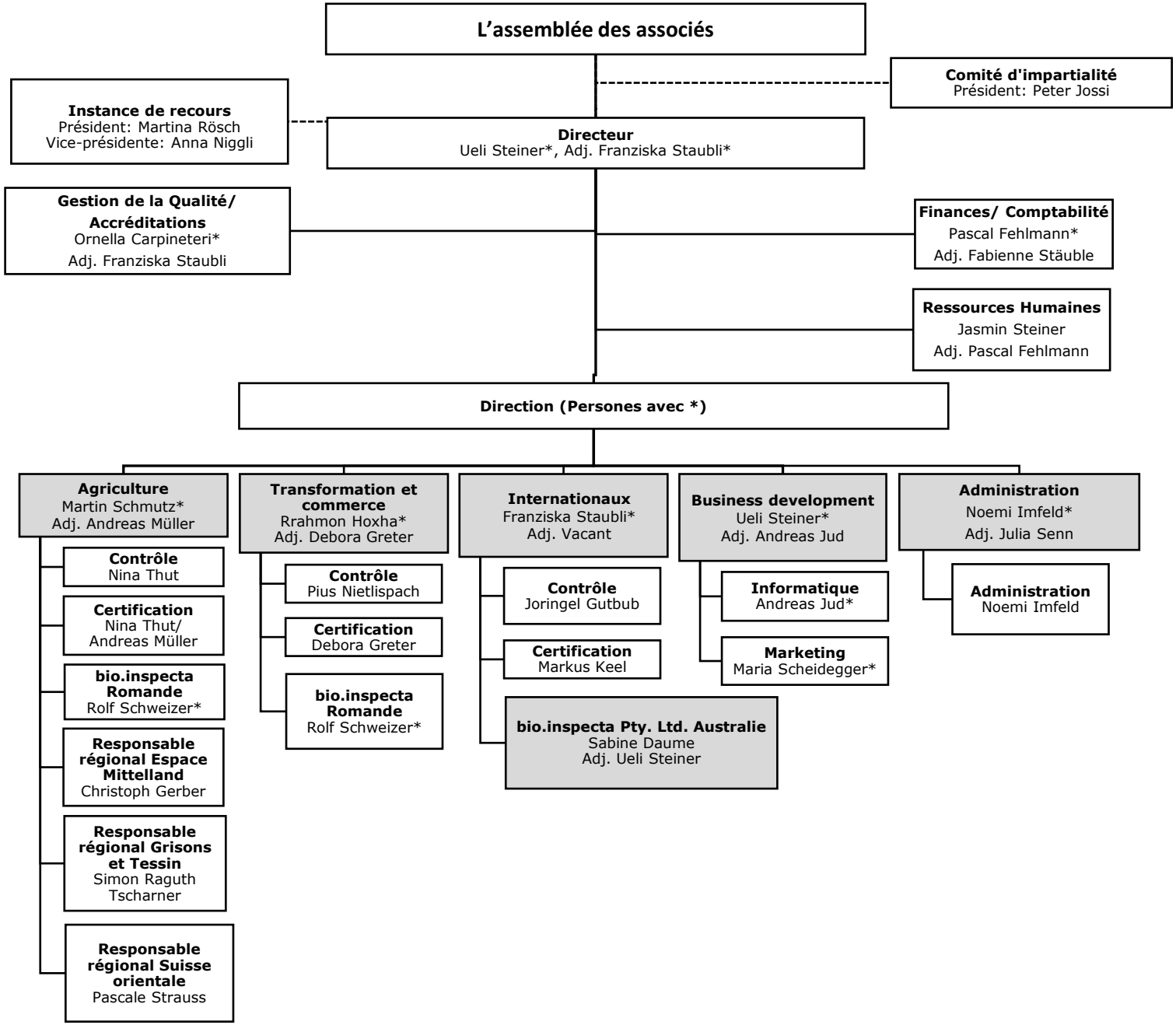
L'assemblée des associés
Comité d'impartialité
Président: Peter Jossi
Instance de recours
Président: Martina Rösch
Vice-présidente: Anna Niggli
Directeur
Ueli Steiner*, Adj. Franziska Staubli*
Gestion de la Qualité/ Accréditations
Ornella Carpineteri*
Adj. Franziska Staubli
Finances/ Comptabilité
Pascal Fehlmann*
Adj. Fabienne Stäuble
Ressources Humaines
Jasmin Steiner
Adj. Pascal Fehlmann
Direction (Persones avec *)
Agriculture
Martin Schmutz*
Adj. Andreas Müller
Contrôle
Nina Thut
Certification
Nina Thut/
Andreas Müller
bio.inspecta Romande
Rolf Schweizer*
Responsable régional Espace Mittelland
Christoph Gerber
Responsable régional Grisons et Tessin
Simon Raguth Tscharner
Responsable régional Suisse orientale
Pascale Strauss
Transformation et commerce
Rrahmon Hoxha*
Adj. Debora Greter
Contrôle
Pius Nietlispach
Certification
Debora Greter
bio.inspecta Romande
Rolf Schweizer*
Internationaux
Franziska Staubli*
Adj. Vacant
Contrôle
Joringel Gutbub
Certification
Markus Keel
bio.inspecta Pty. Ltd. Australie
Sabine Daume
Adj. Ueli Steiner
Business development
Ueli Steiner*
Adj. Andreas Jud
Informatique
Andreas Jud*
Marketing
Maria Scheidegger*
Administration
Noemi Imfeld*
Adj. Julia Senn
Administration
Noemi Imfeld