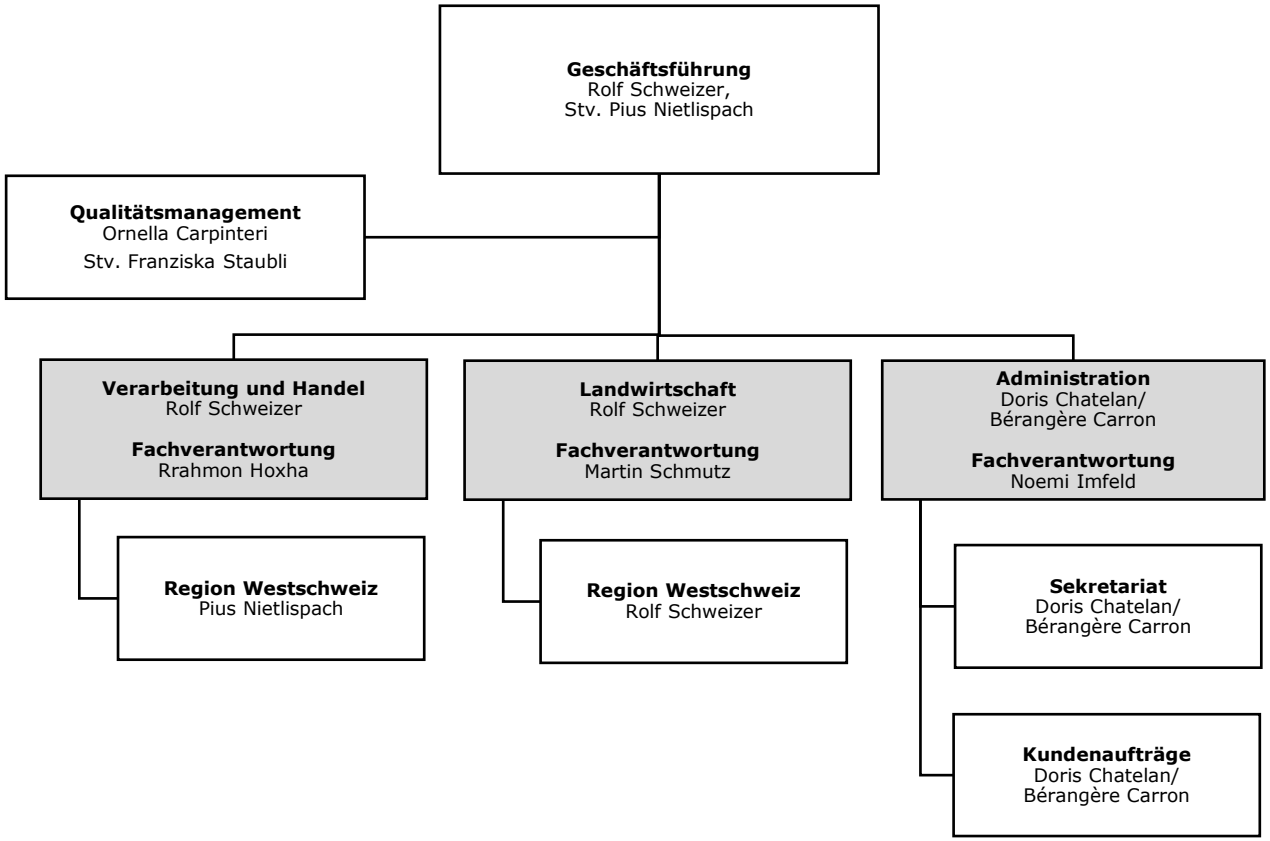
Geschäftsführung
Rolf Schweizer,
Stv. Pius Nietlispach
Qualitätsmanagement
Ornella Carpinteri
Stv. Franziska Staubli
Verarbeitung und Handel
Rolf Schweizer
Fachverantwortung
Rrahmon Hoxha
Landwirtschaft
Rolf Schweizer
Fachverantwortung
Martin Schmutz
Administration
Doris Chatelan/
Bérangère Carron
Fachverantwortung
Noemi Imfeld
Region Westschweiz
Pius Nietlispach
Region Westschweiz
Rolf Schweizer
Sekretariat
Doris Chatelan/
Bérangère Carron
Kundenaufträge
Doris Chatelan/
Bérangère Carron